

お子さまの進みたい道づくりの資金に！

JA教育ローン



金利軽減項目のうち、いずれかに該当すると
標準金利 **年4.175%** (変動金利) ※保証料別途 が

適用金利
年1.00%

もしもに備え、団信にご加入いただけます (変動金利) ※保証料別途

※JA教育ローン(カード型)は対象外となります。
適用金利は対象期間内にお借入いただいた方が対象となります。
適用金利の対象期間 2024年4月1日～2025年3月31日

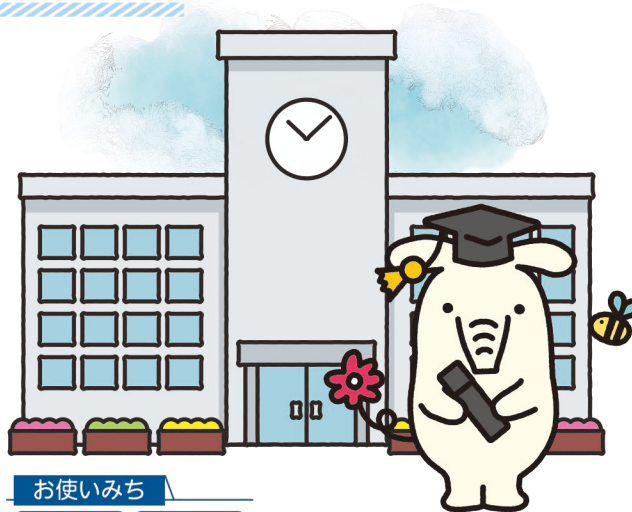

金利軽減項目

- JAで給与振込(5万円以上)または年金振込をご指定いただける方
- JAカードをお持ちの方およびJAネットバンクをご利用の方(新たにご加入される方も含まれます)

お使いみち



ビジネススクールの学費等
社会人の方の
スキルUPに*

学費下宿代

*ご自身の教育資金に限ります。
*三菱UFJニコス保証型に限ります。

保証機関	基金協会保証型	三菱UFJニコス保証型(一般型)
ご利用いただける方	年齢 借入時満18歳以上(完済時満71歳未満)	借入時満18歳以上満65歳未満(完済時満72歳未満)
	前年度税込年収 原則200万円以上	継続して安定した収入のある方
	勤続年数 原則1年以上	-
その他	JA所定の条件を満たしている方	
お使いみち	<input checked="" type="checkbox"/> 入学金 <input checked="" type="checkbox"/> 授業料 <input checked="" type="checkbox"/> 学費 <input checked="" type="checkbox"/> アパート家賃 <input checked="" type="checkbox"/> その他教育に関するすべての資金 <input checked="" type="checkbox"/> 他金融機関等の教育ローン借換資金	
ご融資金額	1万円以上1,000万円以内(1万円単位)	10万円以上1,000万円以内(1万円単位)
ご融資期間	6ヶ月以上15年以内	6ヶ月以上15年以内(在学期間を含む)
ご返済方法	元均等返済(毎月返済・毎月返済+ボーナス併用)	
担保	原則不要です。	
保証	各保証会社の保証をご利用いただけます。	
保証料率	年0.5%	年1.0%または年1.5%
その他	ご希望により、当JA所定の団体信用生命共済、三大疾病保障特約付団体信用生命共済、9大疾病補償保険のいずれかにご加入いただけます。団体信用生命共済等にご加入いただきますと、所定の条件に該当した場合、教育ローンの残高が0円になります。ご加入にあたっては、借入利率に次の利率が加算されます。団体信用生命共済 年0.2%、三大疾病保障特約付団体信用生命共済 年0.3%、9大疾病補償保険 年0.5%	
手数料	融資取扱いに関する事務取扱手数料はいただきません。繰上返済や返済条件の変更については、JA所定の手数料が必要となる場合がございます。	
ご用意いただくもの	<input checked="" type="checkbox"/> 運転免許証(またはパスポート、健康保険証) <input checked="" type="checkbox"/> 公的所得証明または納税証明書等 <input checked="" type="checkbox"/> 合格通知書、在学証明書、学生証等 <input checked="" type="checkbox"/> 納付通知書、領収書 <input checked="" type="checkbox"/> ご印鑑 <input checked="" type="checkbox"/> その他JAが必要とする書類	

※組合員加入には、出資が必要となります。※適用金利はお借入当初の金利です。※お借入後の利率は、JAが基準とする短期プライムレートを基準とし、年2回見直しを行います。
※金利環境の変化により標準金利・適用金利を見直しさせていただく場合があります。※ご返済の滞りなどが発生した場合には、適用金利を中止、標準金利に引き上げさせていただく場合がございます。
※店頭にて返済額の試算を承っておりますので、各支店窓口または渉外担当者へお気軽にご相談ください。※審査の結果、ローン利用のご希望に沿えない場合がありますのでご了承ください。

インターネットで 簡単審査

24時間365日対応します!

※審査結果については、後日JAよりお電話もしくはEメール等にてお客様へご連絡いたします。
※お申込み画面で表示するお借入利率には、保証料を含みません。

JAネットローン

検索



一言メモ

- ▶ 高校まですべて公立校へ通っても、約540万円もかかるんです！
すべて私立校の場合は、なんと約1700万円かかります！
- ▶ 大学学費は、国公立だと約250万円で、私立理系だと約450万円になります！

出典：文部科学省
「子供の学習費調査」(平成30年度)
日本政策金融公庫
「教育費負担の実態調査」(令和2年度)